

PLANO DE USO DE SUELO Y RESTAURACION AMBIENTAL

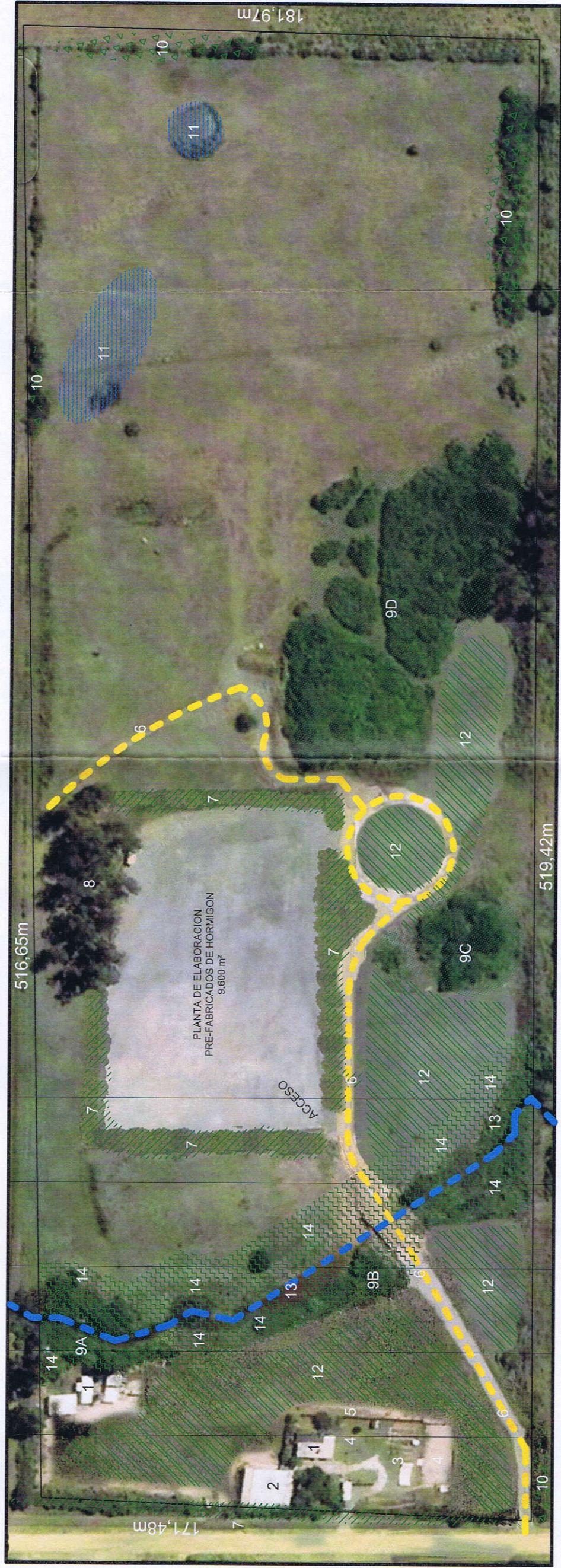
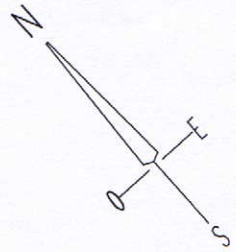

Escala 1:150

AREAS OCUPADAS:

- 1 VIVIENDAS
- 2 GALPON
- 3 HUERTA, GALLINERO, ETC.
- 4 AREAS RECREATIVAS
- 5 FRUTALES

CIRCULACION:

- 6

CORTINAS VEGETALES:

- 7 (EUCALIPTO, CASUARINA, ACACIA, PAJA DE PENACHO, ETC.)

MONTE DE EUCALIPTOS:

- 8

MONTE NATIVO: (Areas aprox.)

- 9A 500 m²
- 9B 300 m²
- 9C 1300 m²
- 9D 6.600 m²

PARCHES Y CORTINAS DE ARBOLES Y ARBUSTOS NATIVOS: (Area aprox.)

- 10 1.500 m²

TAJAMARES: (A ampliar)

- 11

AREAS EN RESTAURACION: (Areas aprox.)

- 12 9.560 m² PLANTACION DE FRUTALES, NATIVAS, ETC.

CAÑADA CASTRO:

- 13

FRANJA DE AMORTIGUACION: (Area aprox.)

- 14 6.700 m²

EDUARDO J. CAVALIERE ARQUITECTO	
PLANO:	PLANO DE USO DE SUELO Y RESTAURACION AMBIENTAL
UBICACION:	Padron 1446 Ruta 73, Maldonado
PROPIETARIO:	Pablo Valeta
ARQUITECTO:	Eduardo Cavaliere
JUNIO 2019 ESC.: 1/150	